

RENATA

mi nefróloga

LIBRO DE ACTIVIDADES



CRUCIGRAMA RENAL

1. Médico del riñón
2. Producto de deshecho de la comida que contamina la sangre.
3. Órgano situado en la región lumbar que tiene la función de limpiar la sangre y segregar la orina.
4. Producto de deshecho en forma de líquido que segregan los riñones como resultado del filtrado y depuración de la sangre
5. Hormona que produce el riñón y sirve para fabricar sangre.

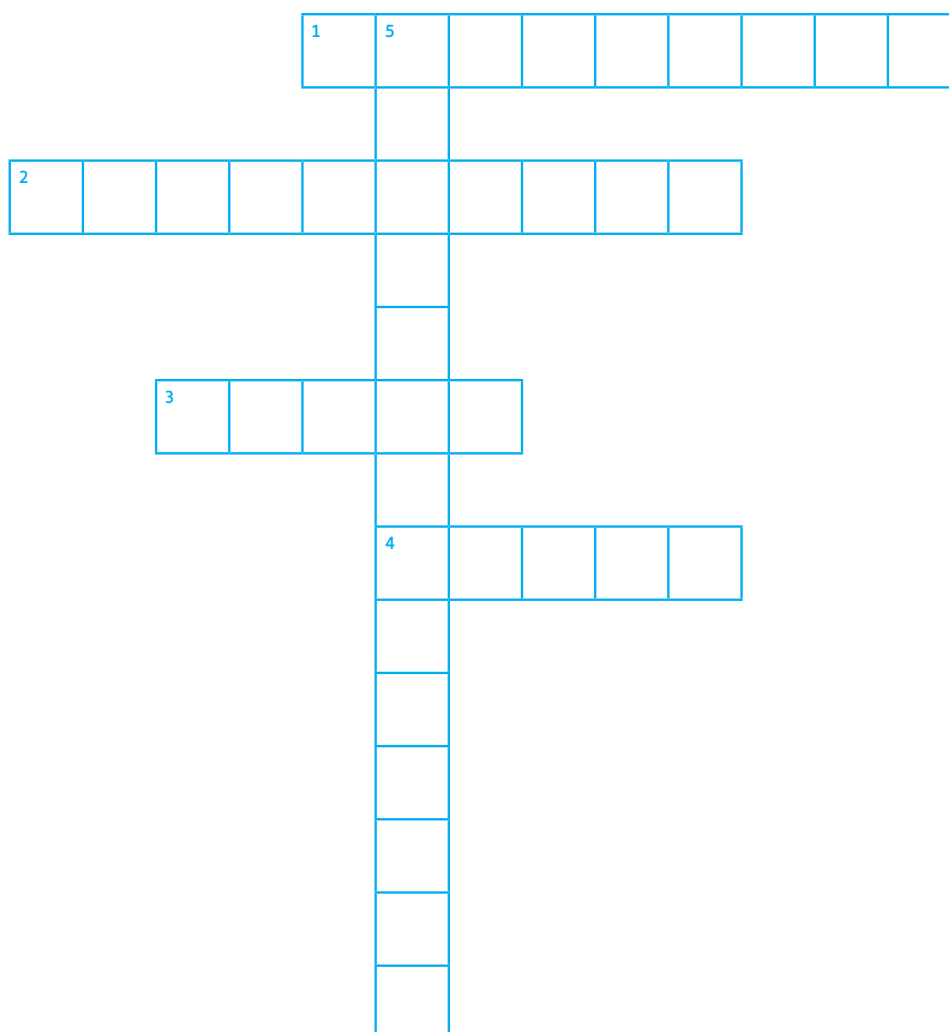

SOPA DE LETRAS

I	P	H	A	X	O	G	O	K	D	S	I	T	U
N	T	Q	Q	Z	P	H	U	D	I	A	G	Q	J
M	R	A	V	I	E	O	M	O	A	N	U	I	S
U	A	N	O	D	R	T	K	K	L	G	S	M	R
N	S	S	F	H	I	C	Z	M	I	R	K	P	R
O	P	X	E	N	T	I	F	P	S	E	K	I	G
S	L	F	B	L	O	S	I	R	I	V	K	J	T
U	A	B	W	I	N	D	L	R	S	X	A	F	N
P	N	F	G	V	E	B	T	T	R	A	S	E	J
R	T	C	O	M	A	X	R	S	T	J	P	S	N
E	E	Q	V	I	L	N	O	M	Y	T	W	F	T
S	C	Z	F	Y	N	K	W	V	Q	I	S	M	K
O	C	Q	T	E	X	C	Y	R	G	H	H	M	Y
R	F	U	I	X	V	S	B	J	T	L	G	O	E

LABERINTO DE LA CREATININA

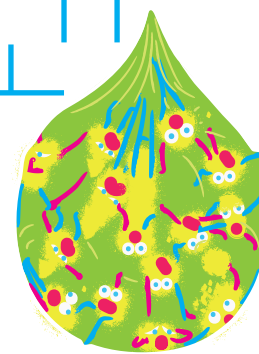
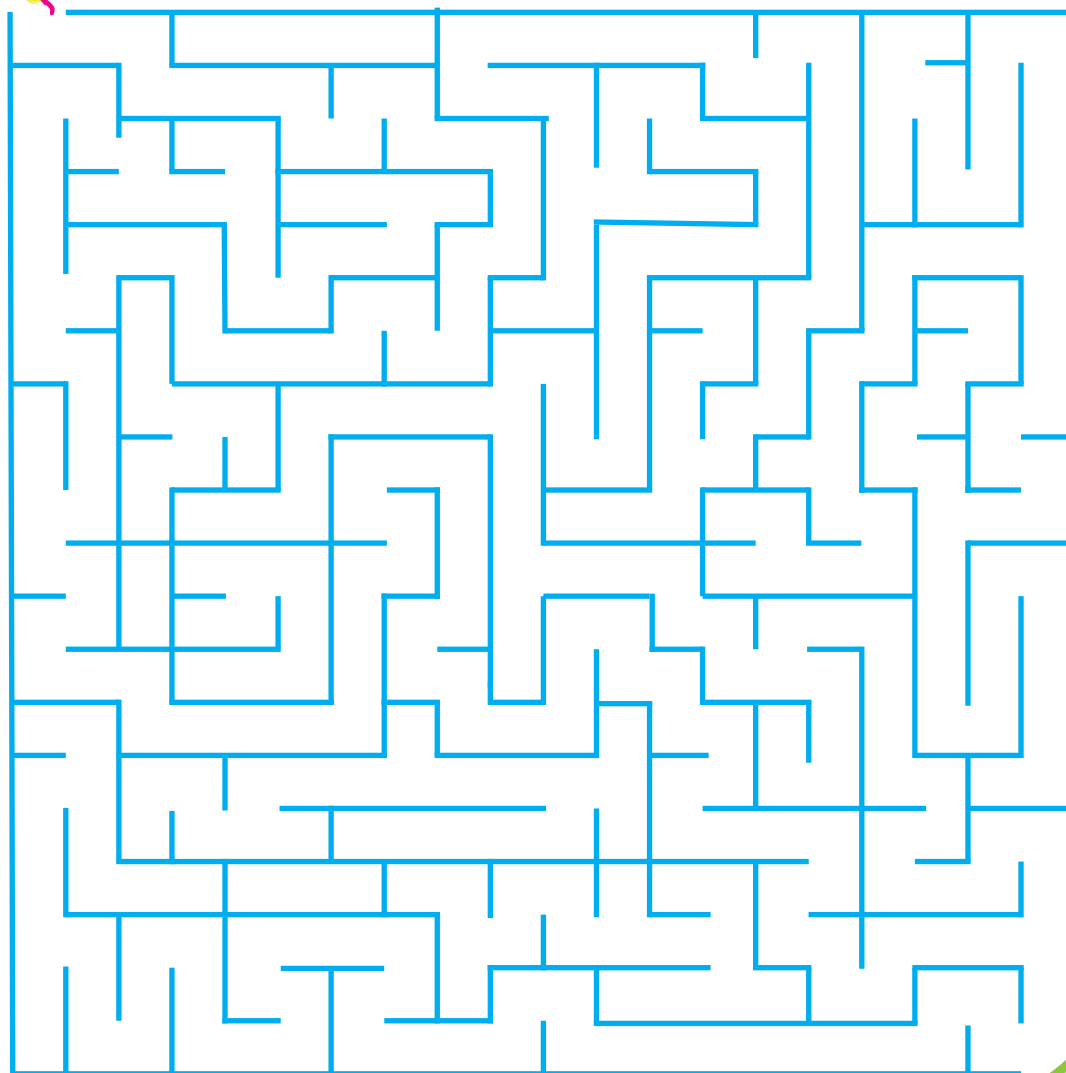
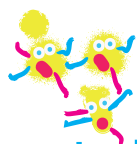

AHORCADO

Espacio en blanco para el juego del ahorcado, uno de los integrantes de la pareja/ equipo han de escoger una palabra del libro representando a través de una fila de guiones la palabra a adivinar, dando así el número de letras.

El resto de jugadores han de adivinarla diciendo por turnos una letra del abecedario, por cada letra errónea dibujan la estructura y figura del ahorcado, finalizando el juego una vez se adivina la palabra antes de consumir las oportunidades o una vez se consumen.

QUIÉN SOY

Juego de cartas recortable para jugar en parejas/equipos.

Una de las caras del libro de actividades contiene 6 cartas recortables con la representación gráfica de 6 personajes de "Renata mi nefróloga", una vez recortadas las cartas cada persona/equipo saca una carta y por turnos, con 5 preguntas por personaje para responder con Si/NO la persona/equipo contrario ha de adivinar de quien se trata.

Personajes:

- Nefróloga Renata
- Martina
- Creatinina
- Papa de Martina (persona con enfermedad renal)
- Súper riñón
- Cirujano

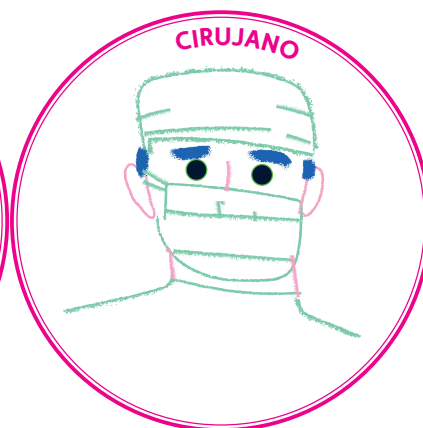
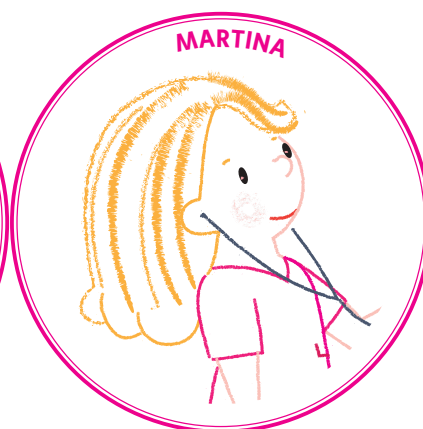

SOLUCIONES

CRUCIGRAMA

1. **NEFRÓLOGA:** Médico del riñón.
2. **CREATININA:** Producto de deshecho de la comida que contamina la sangre.
3. **RIÑÓN:** Órgano situado en la región lumbar que tiene la función de limpiar la sangre y segregar la orina.
4. **ORINA:** Producto de deshecho en forma de líquido que segregar los riñones como resultado del filtrado y depuración de la sangre
5. **ERITROPOYETINA:** Hormona que produce el riñón y sirve para fabricar sangre.

SOPA DE LETRAS

Diálisis

Peritoneal

Trasplante

Inmunosupresor

Sangre

Filtro